

봄 시즌 5~6월 ES제주리조트에서 '뭐하지?' '뭐먹지?'

ES Jeju 뭐하지?

단지투어

[힐링 산책로]

- 코스1. 돌레길
하천길 → 힐링 쉼터 → 목장 → 산방산 전망대(40분 소요)
- 코스2. 꽃길
곶자왈 → 발담길 → 야생화길 → 옥상 전망대(30분 소요)

시즌행사

[한라산 고사리 꺾기 체험]

- 기간 : 4월 18일~5월 2일(매주 토요일)
- 장소 : 리조트 주변 목장 및 한라산 돌레길 주변
- 참가비 : 도시락 제공 10,000원
- *신청 및 문의 : 프런트 내선 0번 TEL. 064.739.3328
 - 사전 예약제로 이용 전일까지 예약 필수
 - 우천 시 취소

[가족 연날리기]

- 기간 : 5월 1일~5월 5일
- 장소 : 리조트내 목장
- 참가비 : 10,000원
- *신청 및 문의 : 프런트 내선 0번 TEL. 064.739.3328

Special 프로그램

[동물 먹이주기]

- 일시 : 매일 7시~17시 · 장소 : 리조트내 목장
- 참가비 : 없음(동물 먹이 판매)
- *문의 : 프런트 내선 0번 TEL.064.739.3328

[가족과 영화감상]

- 일시 : 매주 토요일 오후 7시~10시
- 장소 : 라코스타 · 참가비 : 없음(주류, 커피, 음료판매)
- *문의 : 내선 951번 TEL.070-4549-3951

주변관광지 혜택

[마라도, 가파도여객선]

- 블루레이1호 마라도 - 운영시간 : 09:40 ~ 15:10(편도 25분소요)
- 블루레이1호 가파도 - 운영시간 : 09:00~16:20(편도 10분소요)

[라운 골프클럽]

- 이용요금 : 준 제주도민 요금 적용

[상그릴라 요트 투어]

- 퍼블릭 투어(예약 필수) · 비바저트 보트



ES Jeju 뭐먹지?

딜리버리 메뉴

[조식]

- 우거지 해장국, 북어국, 성게미역국
- 아메리칸브랙퍼스트(15,000원~20,000원)

[야식]

- 치킨 set : 치킨, 감자튀김, 치즈볼, 콜라 30,000원
- 수제피자 : 피자, 콜라 30,000원
 - 생맥주 추가 시 5,000원(1잔/500cc)

[피크닉]

- 피크닉 set : 산채나물 비빔밥, 햄버거, 토스트 10,000원~15,000원(최소 1시간 전 예약)
- 문의 및 예약 : 레스토랑 내선 951번 / TEL.070-4549-3951
- 운영시간 : 월~목, 일 07:30~17:00(사전 예약 시 연장 운영)
금~토 08:00~22:00

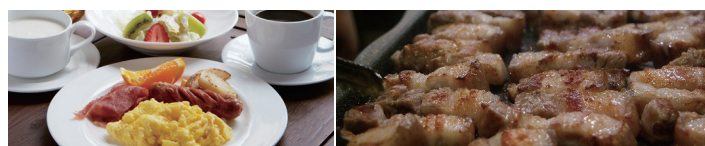

Book to Cook (식재료 사전 주문)

[라스메랄다]

- 흑돼지 초벌구이 2인(400g) 50,000원
 - 예약제 운영(최소 2시 이전 예약가능)
 - 배달과 테이크아웃 가능
- 운영시간 : 일~목 10:00~18:00 / 금, 토 08:00~22:00
- *문의 및 예약 : 내선 951번 TEL.070-4549-3951

Weekend Menu

[제주 계절특선음식]

- 보말성게국 20,000원
- 자리물회정식 20,000원
- 운영시간 : 07:30~14:00(석식 사전예약 가능)
- 업장명 : 라스메랄다
- *문의 및 예약 : 내선 951번 TEL.070-4549-3951
(조식 사전 예약 시 10% 할인)